Alcatel·Lucent
Enterprise

保持互联

ALE 智慧养老解决方案，
打造智慧养老社区

员工间高效的无边界协作

即时信息、视频或电话——确保医护团队随时随地高效沟通

- 简单、一致，可通过任何终端随时进行互动与协作
- 与现有电话系统轻松集成
- 与医疗应用集成
- 安全，符合 HIPAA 标准

灵活、人性化的视频通信

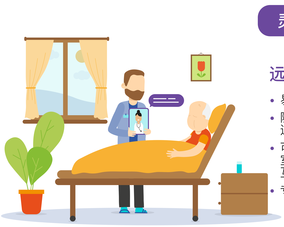

远程守护，“面对面”沟通

- 易用的视频通话解决方案
- 随时随地与专家进行高效、快速的沟通，医疗咨询触手可及
- 可在病患房间或具备专业设备的会议室进行视频通话，与家人和朋友亲密互动
- 专家可通过视频为护工提供在线指导

全覆盖的 Wi-Fi 网络

更可靠，更快速，零中断

- 为护工、病患和访客区域提供安全的 Wi-Fi 接入
- 服务应用程序和在线设备
- 界面简单、直观的系统管理

自动化的告警管理系统

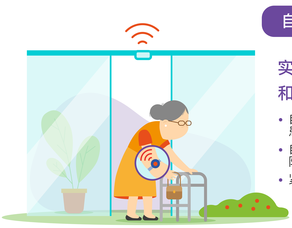

实时位置追踪，保证病患和护工的人身安全

- 自动地理围栏通知和警报，确保病患处于安全区域
- 自动访问和人员密度控制（如用于防疫合规）
- 紧急情况下发出告警

持续改进的服务和流程管理

改善流程管理——提高效率，优化体验

- 使用智能手机或平板电脑高效、轻松地输入病患数据
- 通知和警报直接从传感器发送到护工的设备上
- 高效的联络中心解决方案，简化客户、坐席和机构之间的工作流程

完备的语音及数据融合方案

无线接入，批量自动部署

- 数据设备可自动发现语音终端并完成网络接入相关设置
- 可自动将语音终端同其他数据业务进行区分并划分优先级
- Wi-Fi 终端可自动被无线网络识别并完成配置和接入，无需人工干预

面向未来的 POL 网络架构

全光网络架构部署
减少链路故障可能

- 高带宽，低延迟，提供高品质的网络通信服务
- 光纤到户，节约综合布线成本
- 低能耗，低空间占用，绿色节能

简化的云 IT 管理

远程 IT 运维管理——无需配备现场工作人员

- 友好的用户体验，统一的网络管理系统
- 高标准、高可靠的数据安全保障
- 灵活的一站式集成托管服务

© 2020 ALE International, ALE USA Inc. 在所有国家或地区拥有相关的注册和/或其他权利的 Alcatel Lucent 和 ALE 徽标是 Nokia 的商标许可证使用。所有其他商标均为其各自所有者的财产。有关更多详细信息，请访问 www.al-enterprise.com/en/legal/trademarks-copyrights。2002020902(N) (2020年9月)